



Sistema de Aseguramiento de Calidad  
**Resultados Categoría  
de Desempeño  
2016**

Nombre | LICEO ZAPALLAR

Comuna | CURICO

Región | del Maule

# ¿Qué es el Sistema de Aseguramiento de la Calidad de la Educación?

## SISTEMA DE ASEGURAMIENTO DE LA CALIDAD

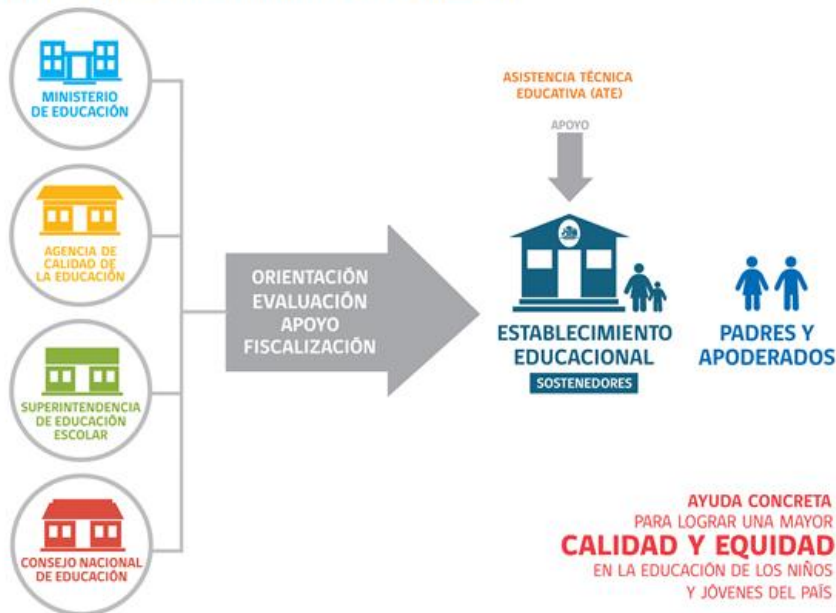

Tiene como objetivo asegurar el acceso a una educación de calidad con equidad para todos los estudiantes del país, mediante la evaluación, la fiscalización y, por sobre todo, el apoyo y orientación constante a los establecimientos para su mejoramiento continuo.

# ¿Qué es la Categoría de Desempeño?

Es el resultado de una evaluación integral que busca promover la mejora continua de los establecimientos y articular el trabajo del Sistema de Aseguramiento de la Calidad (SAC). Esta categoriza el desempeño de los establecimientos en:

**Tabla de equivalencia para clasificación SEP**

<b>Clasificación SEP</b>	<b>Categoría de Desempeño</b>
<b>Autónomo</b>	Desempeño Alto
<b>Emergente</b>	Desempeño Medio
<b>Emergente</b>	Desempeño Medio-Bajo
<b>En Recuperación</b>	Desempeño Insuficiente

Desde el 2016, la Categoría de Desempeño se entregará anualmente para educación básica y media. Este año entra en régimen educación básica y educación media está en marcha blanca.

# ¿Cómo se obtiene la Categoría de Desempeño?

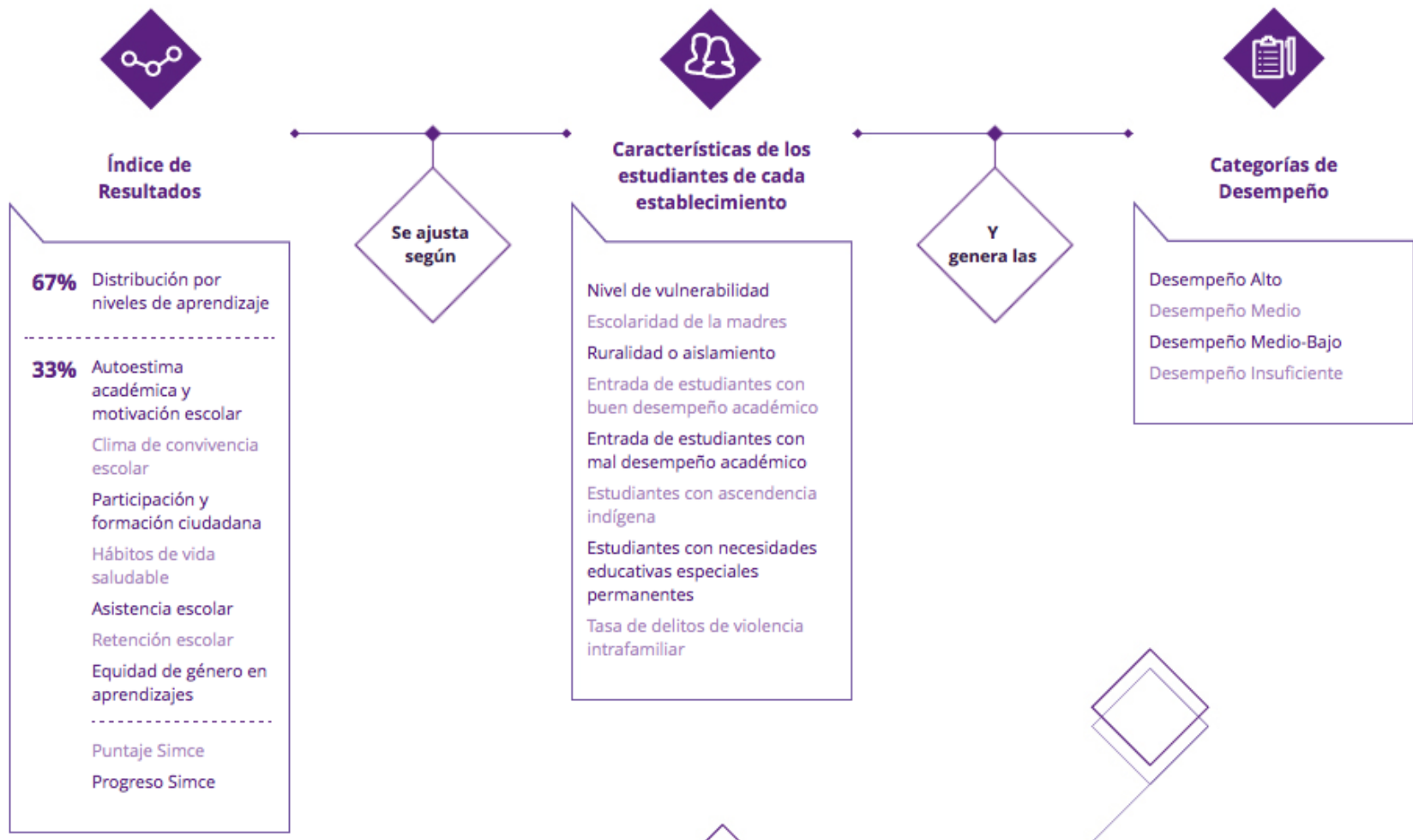

## Su establecimiento:

**Nombre** | LICEO ZAPALLAR

**Comuna** | CURICO

**Región** | del Maule

---

## Categorías de Desempeño

A continuación, presentamos los resultados de la Categoría de Desempeño del año 2016 para educación básica.

Su Categoría de Desempeño 2016 para educación básica es:

<b>ALTO</b>
<b>MEDIO</b>
<b>MEDIO-BAJO</b>
<b>INSUFICIENTE</b>

### Categoría de Desempeño Alto

Esta categoría agrupa a establecimientos cuyos estudiantes obtienen resultados que **sobresalen respecto de lo esperado**, en las distintas dimensiones evaluadas en el proceso de análisis, considerando siempre el **contexto social de los estudiantes del establecimiento**.

Nota: La Categoría de Desempeño 2016 utiliza datos hasta 2015.

---

# Resultados generales en los puntajes obtenidos en la Categoría de Desempeño

A continuación se muestran los resultados de los puntajes obtenidos por el establecimiento en cada uno de los indicadores considerados para la Categoría de Desempeño. Estos puntajes pueden variar entre 0 y 100 puntos, se construyen en base a las últimas mediciones del indicador para el establecimiento en los últimos tres años y son previos al ajuste por Características de los Estudiantes que se incluye en la categoría.

Estos resultados no deben ser comparados individualmente y el diagnóstico del establecimiento debe trabajarse a partir de todos los resultados en su conjunto.

## Distribución por Niveles de Aprendizaje



### Distribución por Niveles de Aprendizaje

90

### Ampliando la mirada de la calidad



Autoestima académica y motivación escolar

80



Asistencia escolar

57



Participación y formación ciudadana

85



Retención escolar

100



Clima de convivencia escolar

84



Equidad de género en aprendizajes

100



Hábitos de vida saludable

77



Puntaje Simce

72



Progreso Simce

50

#### Notas:

(-) El establecimiento no tiene puntaje en este indicador. Su ponderación se reparte entre el resto de los indicadores contemplados en las Categorías de Desempeño, sin considerar la distribución por Niveles de Aprendizaje.